

SAINTE-ALVÈRE

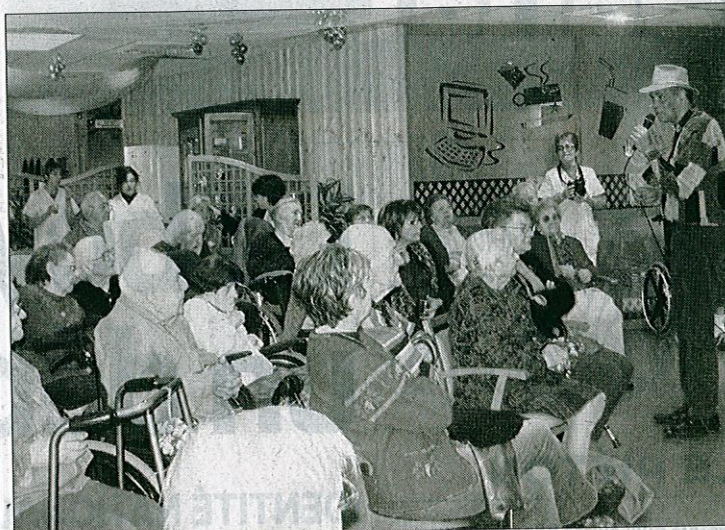

Le bluesman Raymond House a réchauffé les cœurs. PHOTO A. M.-A.

Blues de Noël au domaine du Cèdre

Les résidents du Cèdre ont célébré Noël en musique et autour des pâtisseries confectionnées par le chef de cuisine samedi 19 décembre.

Le directeur de l'établissement, Roland Coyac, a commencé par saluer tout d'abord le personnel et a tenu à rassurer les familles.

« Malgré les difficultés rencontrées ces derniers temps à cause des problèmes financiers du groupe Quiétude, la qualité des prestations aux pensionnaires a été maintenue et le travail accompli est aussi bien qu'avant, a précisé Roland Coyac. Les équipes sont toujours formées à la philosophie de "l'humanité" et la résidence est ouverte sur l'ex-

térieur. Nous travaillons avec des spécialistes des maladies comme celle d'Alzheimer et nous sommes en contact avec le Verger des Balans à Annesse et Beaulieu. »

Les pensionnaires ont ensuite écouté la voix chaude et grave de Raymond House, venu accompagné du guitariste Raphaël Carton. Après quelques standards de blues américain, Raymond House a interprété avec talent des chansons de Léo Ferré, Georges Brassens ou encore Jacques Brel. Certaines personnes ont même tenté quelques pas de danse et l'artiste a été chaleureusement applaudi par le public.

Astrid Martin-Auberton